



การไฟฟ้าส่วนภูมิภาค
PROVINCIAL ELECTRICITY AUTHORITY

เลขที่ ก.๓.นฐ.(ปน) b๑๕ /๒๕๖๗
ชื่อผู้รับ นายพัทธนันท์ พิชิตราสุวรรณชล
ชื่อผู้ส่ง นายสมชาย ศรีจารุพฤกษ์

Switching Deadline

29 มี.ค. 67

วันที่ ๒๗ มีนาคม ๒๕๖๗
ตำแหน่ง อก.ปน.(ก.๓)
ตำแหน่ง รจก(ท) กฟจ.นครปฐม

ด้วยการไฟฟ้า กฟจ.นครปฐม จะขอตัดไฟเพื่อปฏิบัติงานย้ายเสาแรงสูง งบผู้ใช้ไฟ สถานีไฟฟ้า นครปฐม๔ ตามแผนผังสังเขป
แนบ จำนวน ๑ แผ่น ดังนี้

ที่	พิดเตอร์	วัน/เดือน/ปี	ตั้งแต่ เวลา	ถึงเวลา	ลักษณะงานที่ปฏิบัติ/ บริเวณ	จาก	ถึง	ผู้ควบคุมงาน
๑	NPW03	30 มีนาคม 2567	9.00 น.	17.00 น.	ย้ายเสาแรงสูง งบผู้ใช้ไฟ บริเวณหน้าหมู่บ้านสิริรัตน์	DDE ร้านปิ้ง ตอทอง	DIS ชด ห้อง แถวสี่ชมพู	ธรรมรงค์ ขุนเที่ยงธรรม

พื้นที่ที่มีผู้ใช้ไฟได้รับผลกระทบ(ไฟดับ)...หมู่บ้านสิริรัตน์ มณฑลพิษณุ

ผู้ประสานงานการดับไฟ ชื่อ นายชัยยศ โปธิริชต์ ตำแหน่ง ทพ.ปน.กฟจ.นครปฐม โทร ๐๘๔-๖๖๙๕๕๓๑

พื้นที่ ที่ขอตัดไฟปฏิบัติงานมีสายเคเบิลใยแก้วนำแสงของ กฟภ. (หากมีโอกาสชำรุด ผดส.กรส.(ก.๓) จะไปตรวจสอบก่อนปฏิบัติงาน)

๑. มีสายเคเบิลใยแก้วนำแสง ๑.๑ มีโอกาสชำรุด ๑.๒ ไม่มีโอกาสชำรุด
๒. / ไม่มีสายเคเบิลใยแก้วนำแสง

(นายสมชาย...ศรีจารุพฤกษ์)

ตำแหน่ง รจก(ท) กฟจ.นครปฐม.

สำหรับแผนกควบคุมการจ่ายไฟ (คคฟ.) กฟภ.๓

เรียน อก.ปน.(ก.๓)

คคฟ. พิจารณาแล้วเห็นควร

อนุมัติให้ดับไฟตามคำขอข้อ 1 พิดเตอร์ NPW03 จาก DDE ร้านปิ้งตอทอง ถึง DIS ชด, น้องแถวสี่ชมพู
ในวันที่ 30 มีนาคม ๒๕๖๗ ตั้งแต่เวลา ๐๙.๐๐ น. ถึง 17.๐๐ น. ตามใบสั่งทำสวิตซ์ชิงเลขที่ 472/67
 อนุมัติให้ดับไฟตามคำขอข้อ... พิดเตอร์... จาก... ถึง...
ในวันที่... ตั้งแต่เวลา... น. ถึง... น. ตามใบสั่งทำสวิตซ์ชิงเลขที่...

พนักงานศูนย์ฯ นาย สิริภัทร โปธิริชต์ ประสานงานการขอตัดไฟกับ นายชัยยศ โปธิริชต์

สำหรับผู้อนุมัติ

ที่ ก.๓ กปบ.(คฟ.)

เรียน ผจก. กฟจ.นฐ.

อก.บช.(ก.๓), อก.ว.ว.(ก.๓)

อนุมัติ และแจ้ง จป. เพื่อตรวจสอบความปลอดภัย

พร้อมทั้งลงข้อมูลแจ้งแผนดับไฟลงใน www.pea.co.th

(นายสิริภัทร โปธิริชต์)

วตก.4 แทน คคฟ.

ขั้นตอนการสวิตซ์ชิง 2 แผ่น

แผนผังแนบ 1 แผ่น

ผจก. (สถานี...)



เพื่อทราบ และจัดพนักงานเข้าปฏิบัติงานร่วมกับศูนย์ฯ นครปฐม

ตั้งแต่วันที่... น. เป็นต้นไป จนกว่างานจะแล้วเสร็จ

(นายเลอพงศ์ แก่นจันทร์)

รท.ปน.(ก3) ปฏิบัติงานแทน อก.ปน.(ก3)

ใบสั่งทำสวิตชิง

1. สถานที่ทำงาน	หน้าหมู่บ้านสิริรัตน์ (NPW03)					
2. กำหนดวันที่ทำงาน	30 มี.ค. 67	เวลา	09.00 น.	ถึง	17.00	น.
3. ผู้ขอทำงาน	กฟจ.นธ.	งานที่ทำ	ย้ายเสาแรงสูง		ตามใบขอปฏิบัติงาน	472/2567
4. เตรียมการสวิตชิงโดย	นายพีรภัทร โพธิ์พันธ์			วันที่	27 มีนาคม 2567	
5. ตรวจสอบสวิตชิงโดย				วันที่	27 มีนาคม 2567	
6. อนุมัติสวิตชิงโดย				วันที่	27 มีนาคม 2567	
7. สั่งทำสวิตชิงโดย	1. นายพีรภัทร,น.ส.สุภัชชา,นายขุนทอง,นายศักดิ์สิทธิ์,นายพนิต 2. นายศุภสวัสดิ์,นายอนุสรณ์,นายธนิต,นายวรรณพงษ์,นายมนโษ 3. นายจิรวัดน์,นายวัฒนา,นายพิชชา,นายวิรัชชัย,นายอมร				(กะ1 00.00 น. - 08.00 น.) (กะ2 08.00 น. - 16.00 น.) (กะ3 16.00 น. - 24.00 น.)	

ที่	รหัสอุปกรณ์	สภาพอุปกรณ์ ปกติก่อน ดำเนินการ	ดำเนินการ	เวลา	ผู้ดำเนินการ	ผู้สั่งการ	หมายเหตุ
1	งานที่ทำ : รื้อ DIS หมู่บ้านสิริรัตน์ BPA09S-06						
2	ตรวจสอบอุปกรณ์ป้องกันและอุปกรณ์ตัดตอนก่อนทำสวิตชิง						
3	NPW01VB-01	"ON" Auto Reclose	"OFF" Auto Reclose		NPW		
4	NPW03VB-01	"ON" Auto Reclose	"OFF" Auto Reclose		NPW		
5	ย้ายโหลด NPW03 บางส่วน ไปรับไฟจาก NPW01						
6	BPA09S-11	ปลด	สับ		นธ.		DIS อบต.บางแวมเก่า
7	Dis ชั่วคราวไลน์ NPW03	สับ	ปลด(ใช้โหลดบัสเตอร์)		นธ.		DIS ห้องแถวสีชมพู
8	เมื่อพร้อมดับไฟ เวลา 09.00 น.						
9	BPA09S-06	สับ	ปลด(ใช้โหลดบัสเตอร์)		นธ.		DIS หมู่บ้านสิริรัตน์
10	แจ้ง กฟจ.นธ. ทำการปลดโหลดช่วงหมู่บ้านสิริรัตน์ - ร้านปิ้งตอทอง (หม้อแปลง 1 เครื่อง) ออก						
11	เมื่อ กฟจ.นธ. ทำการปลดโหลดช่วงหมู่บ้านสิริรัตน์ - ร้านปิ้งตอทอง (หม้อแปลง 1 เครื่อง) ออก แล้วเสร็จ						
12	แจ้ง HOTLINE ทำการปลดจุดจัมบริเวณร้านปิ้งตอทอง (NPW03) ออกทั้ง 3 เฟส						
13	เมื่อ HOTLINE ทำการปลดจุดจัมบริเวณร้านปิ้งตอทอง (NPW03) ออกทั้ง 3 เฟส แล้วเสร็จ						
14	แจ้งพื้นที่ไฟดับให้ กฟจ.นธ. รับทราบ						
15	แจ้ง กฟจ.นธ. ให้ Test ไฟ หากไม่มีไฟให้ Short Ground จุด G1						
16	แจ้ง กฟจ.นธ. ให้ Test ไฟ หากไม่มีไฟให้ Short Ground จุด G2						
17	เมื่อ กฟจ.นธ. ทำการ Test ไฟ และ Short Ground ครบทุกจุด พร้อมลงข้อมูลใน Wesafe เรียบร้อยแล้ว						
18	แจ้งชุดปฏิบัติงานทำงานได้						
19	NPW01VB-01	"OFF" Auto Reclose	"ON" Auto Reclose		NPW		
20	NPW03VB-01	"OFF" Auto Reclose	"ON" Auto Reclose		NPW		
สิ้นสุด Switching ช่วงเช้า							
21	เมื่อชุดปฏิบัติงาน ทำงานแล้วเสร็จ						
22	ตรวจสอบอุปกรณ์ป้องกันและอุปกรณ์ตัดตอนก่อนทำสวิตชิง						
23	NPW01VB-01	"ON" Auto Reclose	"OFF" Auto Reclose		NPW		
24	NPW03VB-01	"ON" Auto Reclose	"OFF" Auto Reclose		NPW		
25	แจ้ง กฟจ.นธ. ปลด Short Ground จุด G1						
26	แจ้ง กฟจ.นธ. ปลด Short Ground จุด G2						
27	เมื่อพร้อมจ่ายไฟ						

ที่	รหัสอุปกรณ์	สภาพอุปกรณ์ ปกติก่อน ดำเนินการ	ดำเนินการ	เวลา	ผู้ดำเนินการ	ผู้สั่งการ	หมายเหตุ
28	แจ้ง HOTLINE ทำการเชื่อมจุดจัมบริเวณร้านปังตอทอง (NPW03) เข้าทั้ง 3 เฟส						
29	เมื่อ HOTLINE ทำการเชื่อมจุดจัมบริเวณร้านปังตอทอง (NPW03) เข้าทั้ง 3 เฟส แล้วเสร็จ						
30	แจ้ง กฟจ.นฐ. ทำการเชื่อมโหลด (หม้อแปลง 1 เครื่อง) เข้าระบบได้						
31	ย้ายโหลด NPW03 บางส่วน คืนจาก NPW01						
32	Dis ขั้วคราวไลน์ NPW03	ปลด	สับ		นฐ.		DIS ห้องแถวสีชมพู
33	BPA09S-11	สับ	ปลด(ใช้โหลดบัสเตอร์)		นฐ.		DIS อบต.บางแถมเก่า
34	NPW01VB-01	"OFF" Auto Reclose	"ON" Auto Reclose		NPW		
35	NPW03VB-01	"OFF" Auto Reclose	"ON" Auto Reclose		NPW		
สิ้นสุด Switching ทั้งหมด							

พื้นที่ดับไฟ

พื้นที่ปฏิบัติงาน

จุดชอตกราวด์

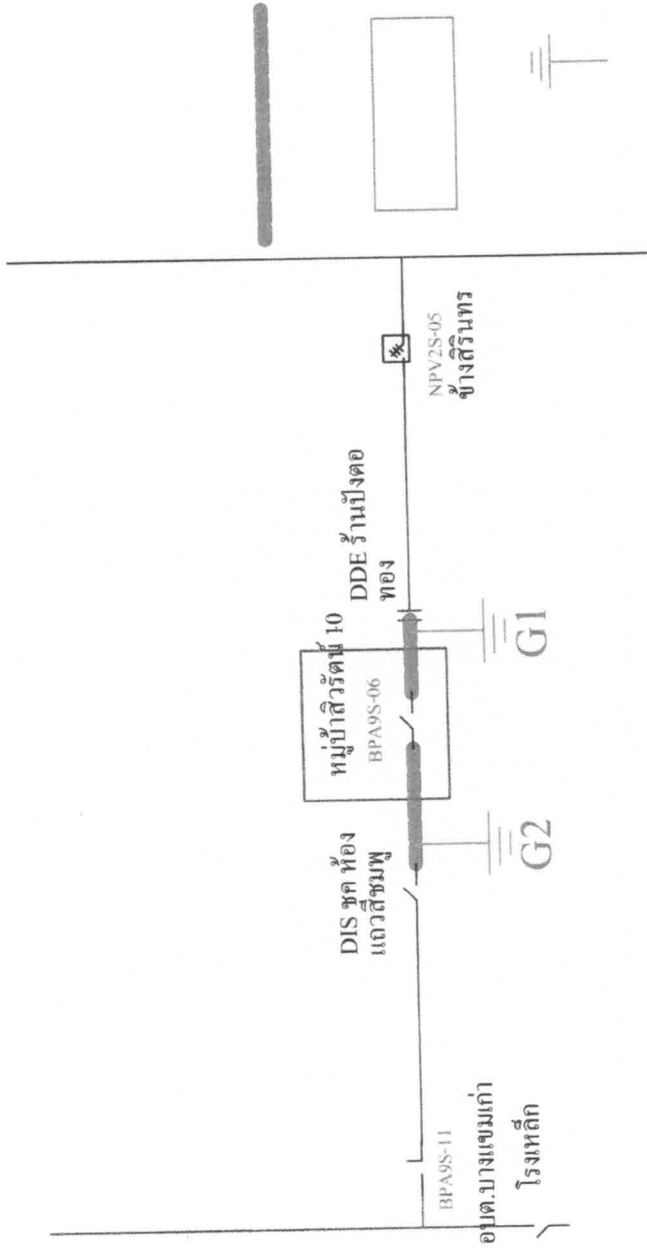

แผนผังหลังจ่ายไฟ

